



ニュース リリース

『NO.8』

# ほっと プラス

発行日 2009年11月1日

発行元 特定非営利活動法人

松阪子ども NPO センター

日に日に肌寒くなってきましたが、お変わりありませんか。流行しそうな新型インフルエンザの予防接種は優先順位があり、思うように受けられないとか。私は、病気（からだ）に対して深く考えないのに健康なままここまでできたので消極的だったのですが、人に感染することを考えるとそうも言ってもらえないかな。皆さんは予防接種、どうしますか？

松阪市社会福祉協議会平成 21 年度市民活動助成事業  
(この事業は赤い羽根共同募金配分金を財源としています)



中高生以上  
10:00~18:30  
学校帰りに  
どうぞ

未就学児親子  
10:00~16:00  
親子で遊びに来て  
ください

## ほっとスペース

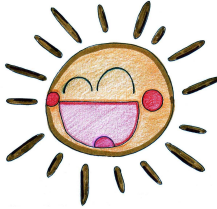

月・火・木・金

事務所の1階で、ひろばをしています。おもちゃや絵本も用意してありますので、子育ての息抜きや情報交換、中高生の寄り道の場所として、ぜひご利用ください。



## ほっとプログラム

家ではなかなか出来ないような遊びを中心に、親子で友だちづくりをしませんか。

11月18日(水)「おさんぽ」  
【場所】中部台公園  
(芝生広場藤棚集合)  
定員 15組 未就園児親子

12月16日「クリスマス会」  
【場所】ほっとスペース  
定員 10組未就園児親子

毎月第3水曜日 10:00~11:45  
参加費 親子1組 700円

おやつ  
付

お楽しみ  
が一杯

## 出前

## 絵本の読み聞かせ & ほっとカフェ

手遊びや絵本を読んだ後、お茶とお菓子でほっと一息しませんか？

日時 11月11日(水) 10:00~12:00  
場所 松尾地区市民センター1F ホール  
参加費 200円

いつものほっとスペースを飛び出して、今回初めて市民センターをお借りして開催します。

毎月第2水曜日 10:00~12:00  
2月はお休みの予定です

【詳しい内容、お問い合わせ、お申し込み先】

特定非営利活動法人 松阪子ども NPO センター

TEL/FAX 0598-20-1511

チャイルドラインMIE  
どんなことでもいいよ 電話まってるね  
0120-99-7777



子どもの心を受け止める 毎週 月曜日~土曜日  
18歳までの子ども専用電話 午後4:00~午後9:00

## チョコレートの予約受け付けています

お遣い物にお茶受けに、仲間でごいっしょにまとめてどうですか？販売手数料をチャイルドラインMIEの活動費にさせていただきます。

お申し込みは松阪子ども NPO センター事務所でカタログによりご注文いただけます。



★この会に賛同し、会を支えてくださる個人又は団体の方を募集しています★

《賛助団体会員》

- パナソニック エレクトロニックデバイス株式会社
- 上瀬クリニック
- 株式会社 富士土地
- 株式会社 林技建工業
- 東海シール株式会社
- ささおこどもクリニック
- 東海印刷株式会社
- 草鹿野鮪
- 医療法人河合産婦人科
- おおたクリニック
- 大久保クリニック
- (医) 地主矯正歯科クリニック
- 株式会社フレンズ ミスタードーナツ・松燈庵
- 杉本自動車
- (医) 南産婦人科
- 医療法人イワサ小児科
- 高島建設
- 医療法人社団鷺尾小児科
- 岡田パッケージ株式会社
- 医療法人たるみ内科胃腸科
- はせがわこどもクリニック
- 医療法人松徳会花の丘病院
- 「柄自慢」 東村呉服店
- 医療法人桜木記念病院
- グローバル イングリッシュスクール
- うれしの 太田クリニック
- 株式会社 かざりや
- 井口小児科
- 曾和精密有限会社
- 健康体操 ひまわり会
- 株式会社 サンヒル
- 松阪市健康体操連絡協議会
- 学習塾 双葉

11月のカレンダー

1	2	3	4	5	6	7	8	9	10	11	12	13	14	15	16	17	18	19	20	21	22	23	24	25	26	27	28	29	30					
日	月	火	水	木	金	土	日	月	火	水	木	金	土	日	月	火	水	木	金	土	日	月	火	水	木	金	土	日	月					
絵画ワークショップ 緊急サポート会員研修会 お休み						緊急サポート会員研修会 お休み	緊急サポート会員研修会 お休み			絵本の読み聞かせ&ほっとカフェ			緊急サポート会員研修会 お休み	お休み			ほっとプログラム				ユースの広場G・G お休み	お休み			ファミサポ援助会員養成講座								ファミサポ援助会員養成講座 お休み	ファミサポ援助会員養成講座 お休み

**絵本の読み聞かせ&ほっとカフェ**  
11月の場所は「松尾地区市民センター」です。  
詳しくは表面をご覧ください。



今月のおすすめ図書

多気町立勢和図書館 司書 林 千智さん

「魔女の宅急便 その6」

角野栄子 作  
佐竹美保 画  
福音館書店  
主な対象 小学校中学年以上



キキととんぼさんが結婚して15年後の物語・・・と約束されていたとおり、待ちに待った6巻め、最終巻です。なんと、キキは男の子と女の子の双子のお母さんになっていたのです！13歳の満月の日、キキがひとり立ちしたように、この子たちもそれぞれに旅立ってゆくのでしょうか。いつのまにか、すっかり涙ボロボロで最後のページを閉じた私です。お母さんたちにぜひ！  
(佐竹美保さんの絵がもう本当にステキ！)

まつさかファミリーサポートセンター  
援助会員養成講座のご案内

まつさかファミリーサポートセンターでは、『平成21年度 第2回援助会員養成講座』を行います。  
現在ファミリーサポートセンターの会員さんは500名を超え、一ヶ月の利用も200件近くになりました。  
近年、地域の間人関係が希薄になる中、核家族化も進み子育てを助けてほしいご家庭が増えてきています。  
子育てを応援してみようと思われる方、ぜひ受講してください。  
会場：松阪公民館・花岡地区市民センター  
受講料：無料(テキスト代2,000円)  
託児あります(有料・要予約)

11月26日(木)	11月28日(土)	11月29日(日)	12月3日(木)
9:30~16:15	9:30~16:30	10:00~15:00	9:30~12:30

特定非営利活動法人 松阪子どもNPOセンター

〒515-0043 松阪市下村町1115 (開所日・時間 月～金 10:00～17:00)  
TEL・FAX 0598-20-1511 ホームページ <http://www.mknp.jp/> eメール [info@mknp.jp](mailto:info@mknp.jp)